

# L'ÉCHAPPÉE

## UNE ESCALE À PÉRUWELZ ITINÉRAIRE 2025



L'itinéraire de cette édition 2025 est une boucle d'un peu plus de **4 km** au départ de la gare de Péruwelz et Arrêt 59 (59, rue des Français).

Il nous fait traverser tantôt routes asphaltées, tantôt chemins de terre.

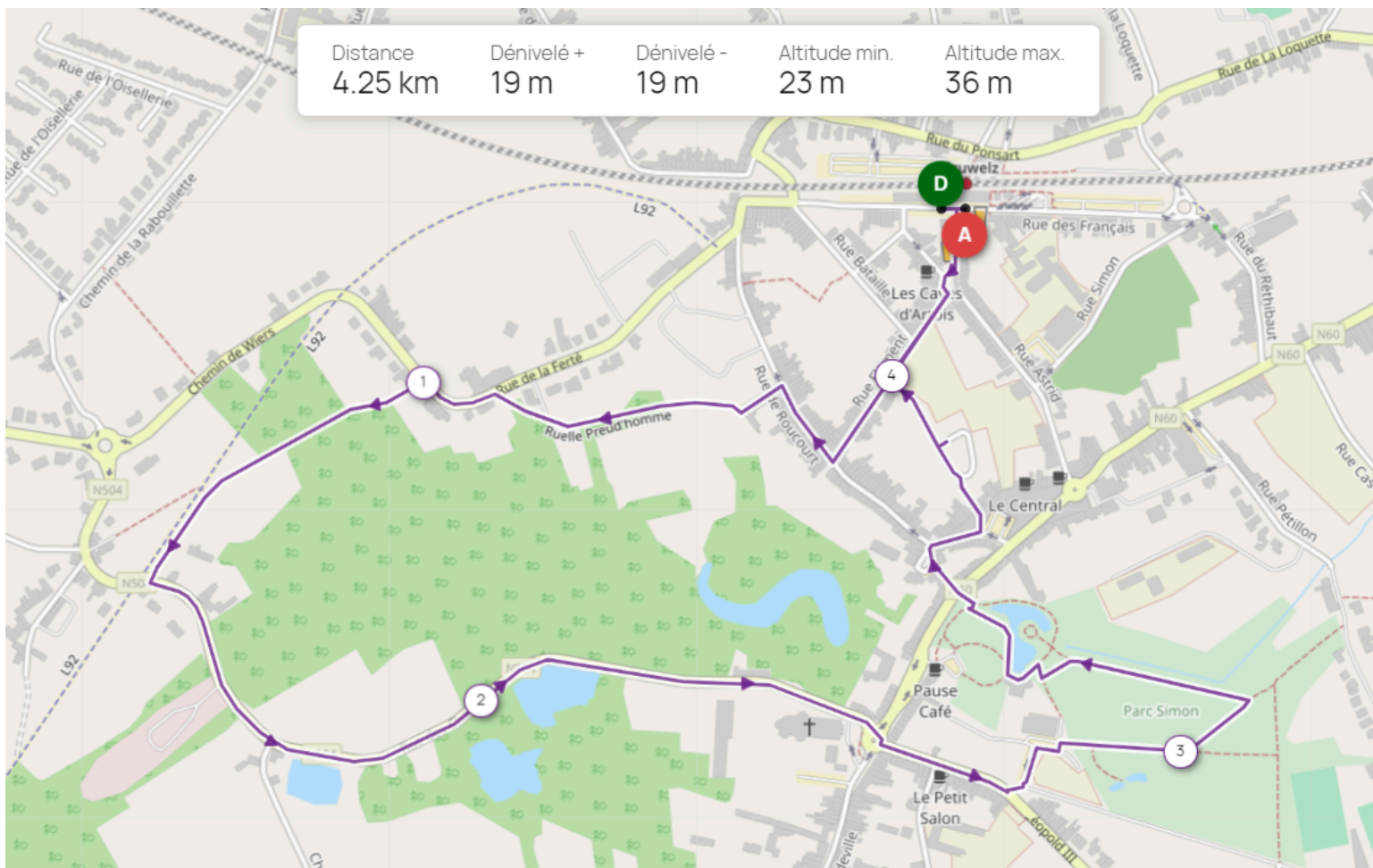

# RUE DES FRANCAIS



# RUE ASTRID | PLACE DEFLINE

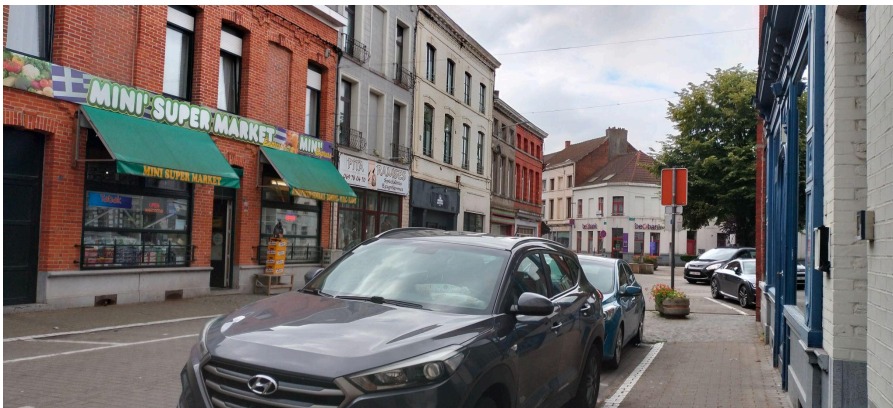



# RUE FLAMENT

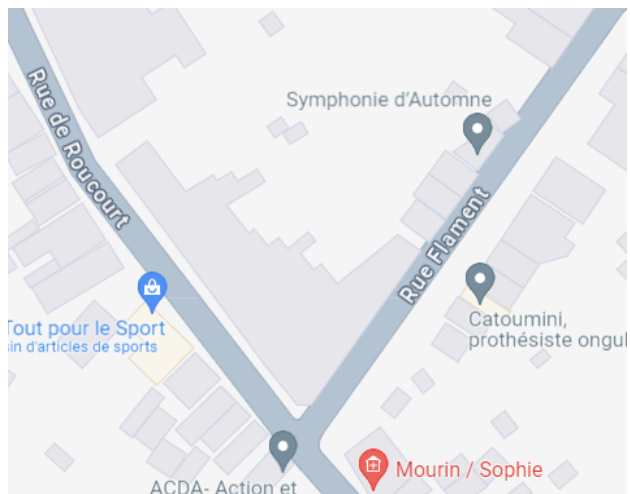





# RUE DE ROUCOURT

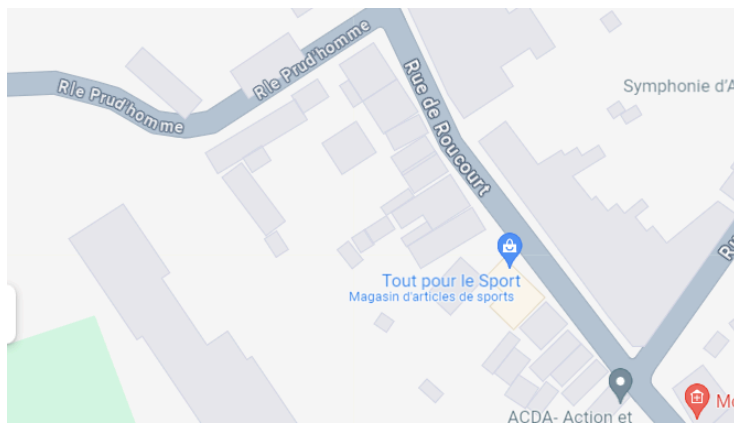





# RUELLE PREUD'HOMME

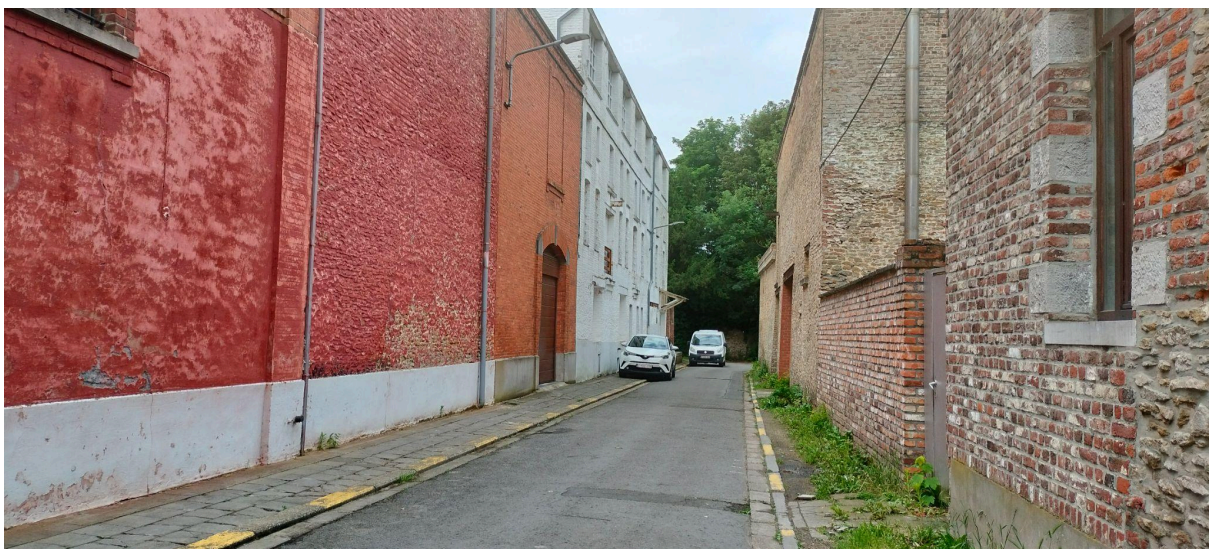

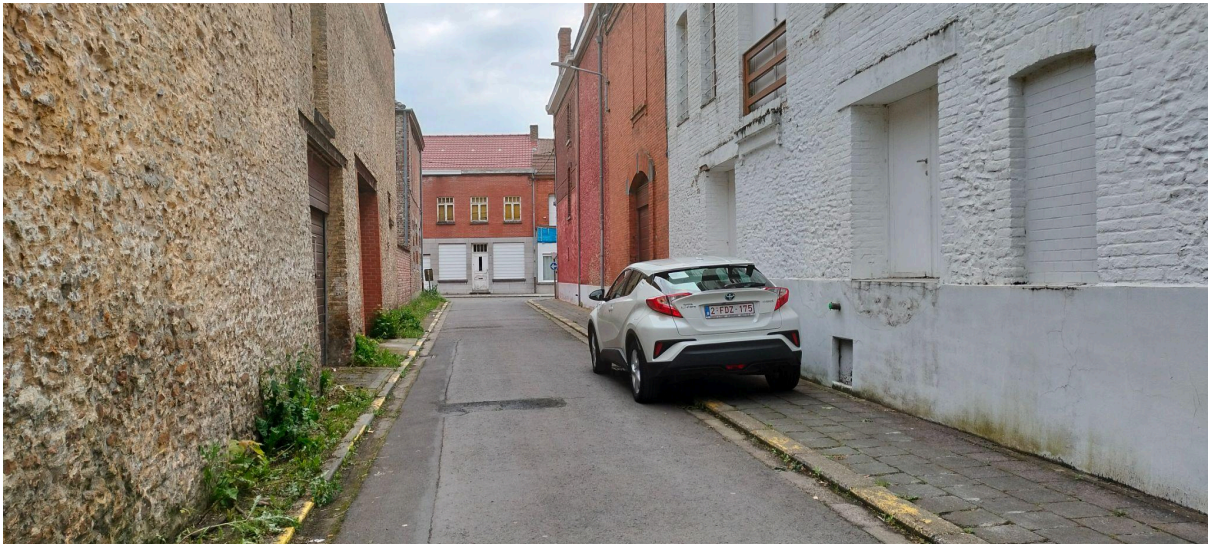



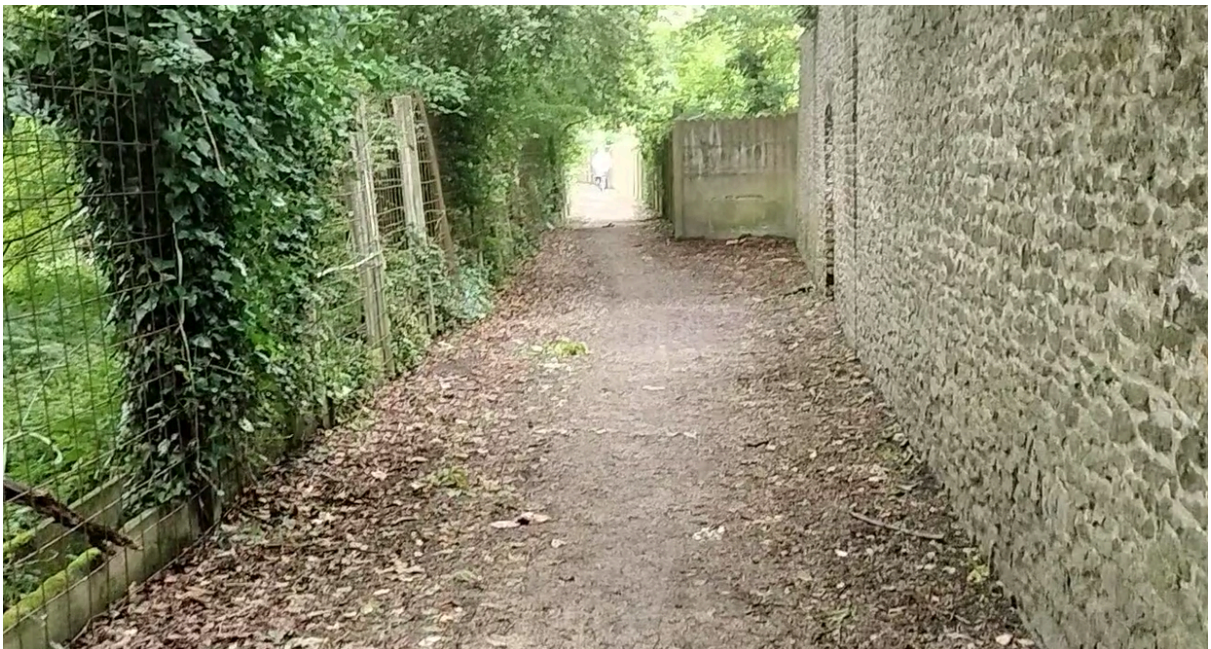



# RUE DE LA FERTÉ

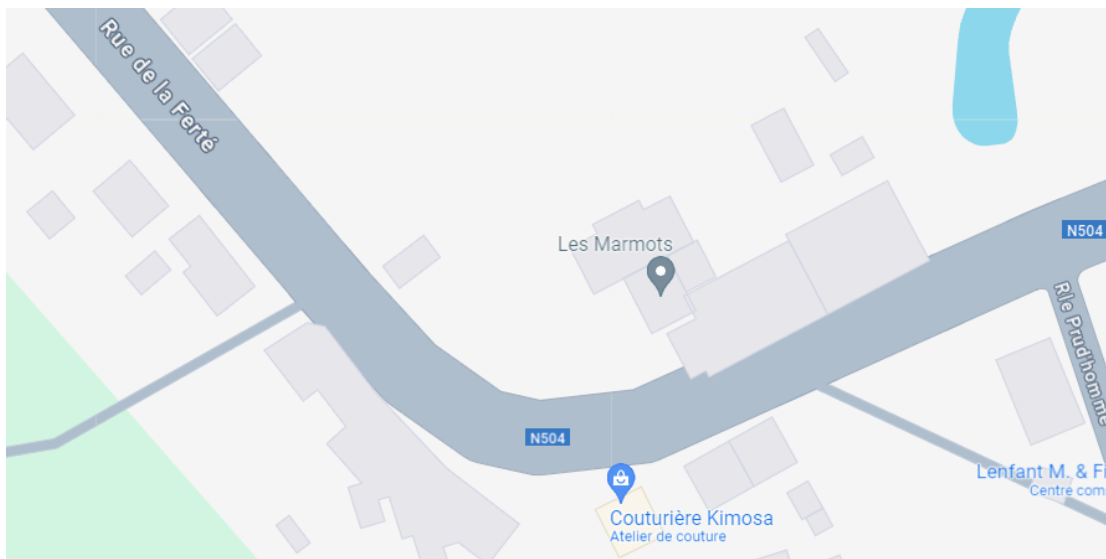



## SENTIER “DE MACQUEGNIES” | RAVEL L92

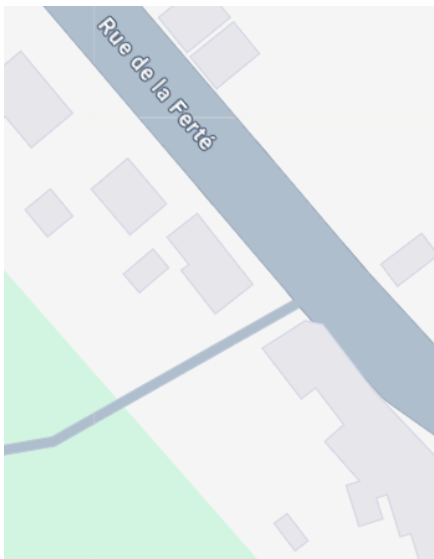







# RUE DU NOEU MOULIN | RUE DES CHAUFFOURS

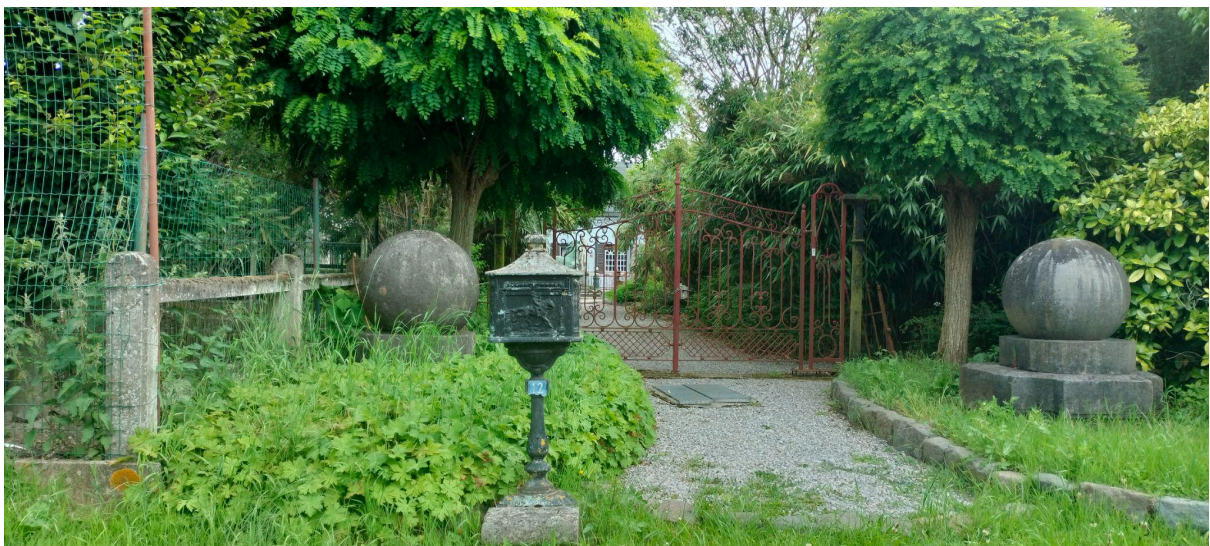
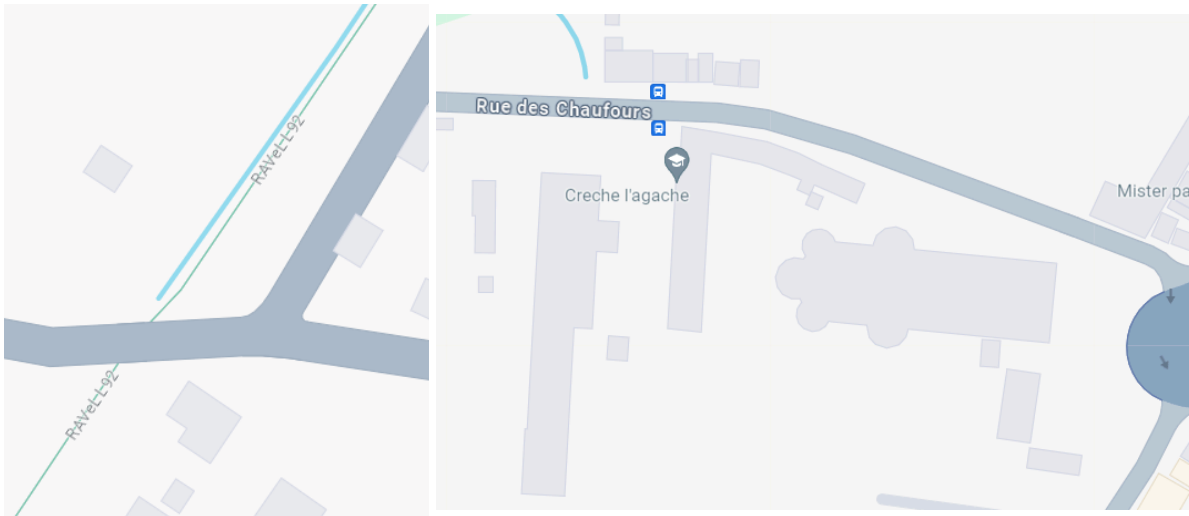

Passage de la verne de Basècle - Désir de faire écho à l'installation "l'observatoire de la Verne",



réalisée lors de l'édition précédente. Cette installation doit être en lien avec le cours d'eau et mettre le public en rapport avec cet élément et son milieu.

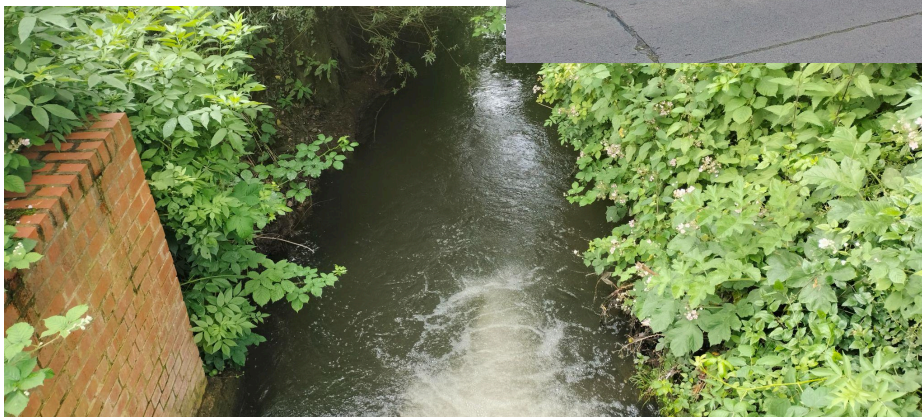

















# BOULEVARD LÉOPOLD III

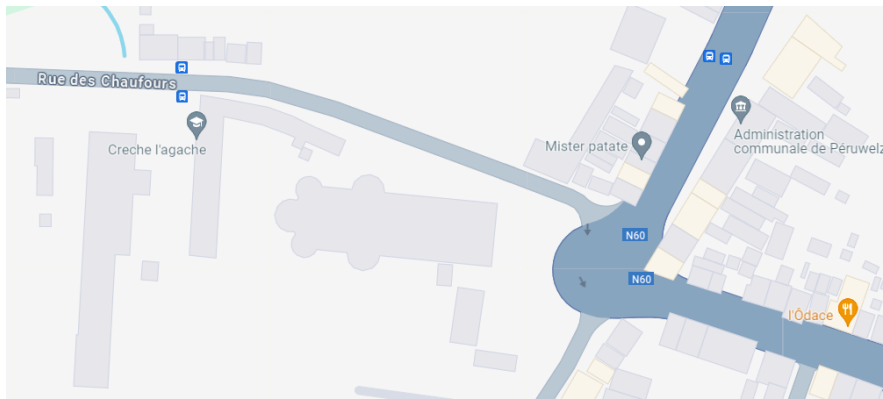







# ECOLE DE LA VERTE CHASSE | PISCINE & PARC COMMUNAL

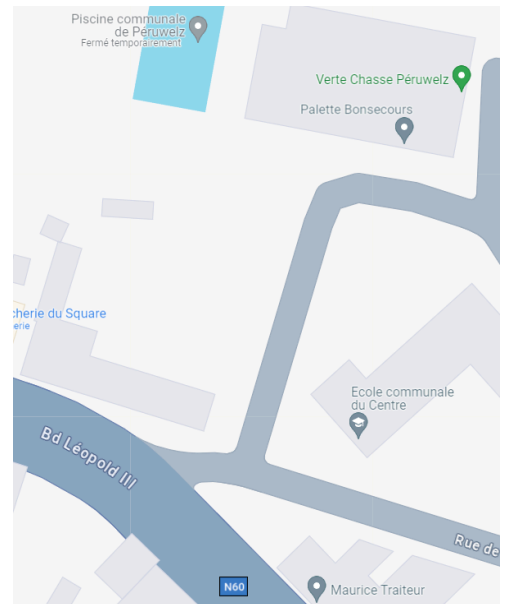







# RUE ALBERT 1ER | GRAND PLACE

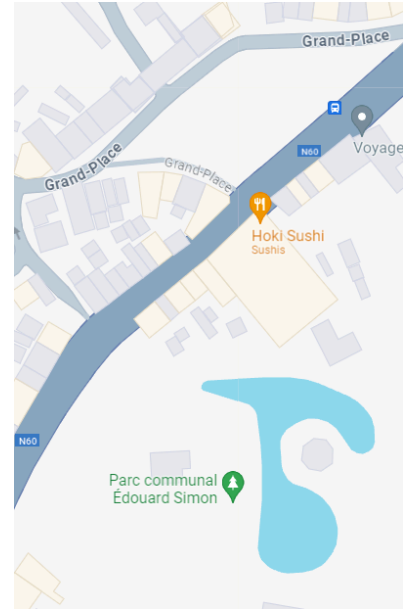



# FOYER PÉRUWELZIEN

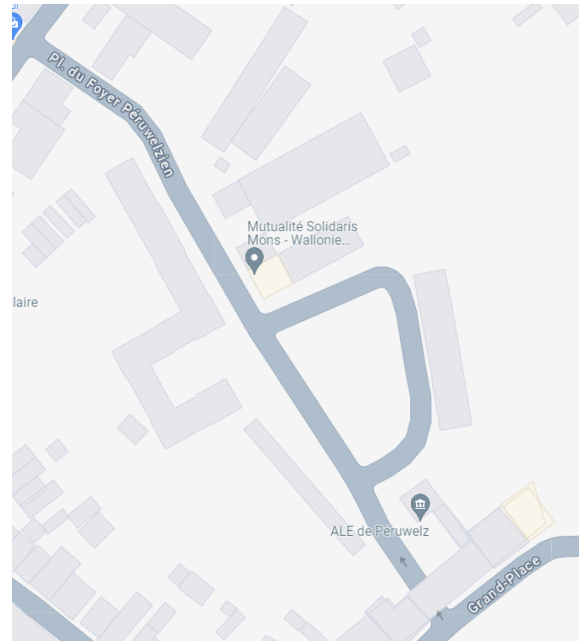









## Retour au début de parcours en sens inverse

RUE FLAMENT | PLACE DEFLINE | RUE ASTRID | RUE DES FRANCAIS

